



## QUEST 1 FIM

Fundo atualmente aberto para captação



### Política de investimentos

Obter retornos de longo prazo, superiores ao CDI, através de uma gestão ativa e da diversificação de sua carteira mediante aplicação em diversos títulos e instrumentos disponíveis nos mercados financeiro e de capitais, com exposição a riscos variados, seja de renda fixa ou de renda variável, aproveitando-se da identificação de tendências macroeconômicas do mercado brasileiro, sem vinculação a qualquer tendência específica ou exposição a um tipo ou grau de risco principal.

### Objetivo

O FUNDO visa proporcionar ganhos de capital a longo prazo a seus cotistas, buscando obter máxima rentabilidade e privilegiando retornos superiores ao CDI.

### Público-Alvo:

O FUNDO tem como público alvo investidores em geral que buscam rentabilidade diferenciada a longo prazo, observados os riscos inerentes ao grau de volatilidade e à política de alavancagem do FUNDO.

### Histórico de Rentabilidades

| Ano              | jan    | fev   | mar    | abr   | mai    | jun    | jul    | ago    | set   | out   | nov    | dez    | Acum.   | %CDI    |
|------------------|--------|-------|--------|-------|--------|--------|--------|--------|-------|-------|--------|--------|---------|---------|
| 2004             | 6,65%  | 2,13% | 1,15%  | 1,23% | 1,77%  | 0,86%  | 1,06%  | 1,38%  | 1,45% | 0,96% | 1,53%  | 1,75%  | 24,11%  | 149,04% |
| cdi              | 1,26%  | 1,08% | 1,38%  | 1,18% | 1,22%  | 1,22%  | 1,28%  | 1,29%  | 1,24% | 1,21% | 1,25%  | 1,48%  | 16,18%  |         |
| 2005             | 1,34%  | 1,82% | 1,01%  | 1,18% | 1,76%  | 1,15%  | 1,23%  | 1,35%  | 1,69% | 1,14% | 1,78%  | 1,88%  | 18,78%  | 98,87%  |
| cdi              | 1,38%  | 1,21% | 1,52%  | 1,41% | 1,50%  | 1,58%  | 1,51%  | 1,65%  | 1,50% | 1,41% | 1,38%  | 1,47%  | 19,00%  |         |
| 2006             | 3,55%  | 3,06% | 0,50%  | 2,54% | -1,09% | 1,75%  | 1,53%  | 2,10%  | 1,00% | 1,76% | 1,55%  | 1,97%  | 22,11%  | 146,97% |
| cdi              | 1,43%  | 1,14% | 1,42%  | 1,08% | 1,28%  | 1,18%  | 1,17%  | 1,25%  | 1,05% | 1,09% | 1,02%  | 0,98%  | 15,04%  |         |
| 2007             | 0,98%  | 0,88% | 1,37%  | 2,76% | 2,54%  | 0,43%  | 1,01%  | -0,50% | 1,41% | 2,15% | -0,06% | -0,15% | 13,54%  | 114,48% |
| cdi              | 1,08%  | 0,87% | 1,05%  | 0,94% | 1,02%  | 0,90%  | 0,97%  | 0,99%  | 0,80% | 0,92% | 0,84%  | 0,84%  | 11,82%  |         |
| 2008             | -0,25% | 0,35% | -2,52% | 1,56% | 1,26%  | -0,73% | -0,19% | 0,52%  | 1,25% | 1,20% | 1,15%  | 1,62%  | 5,26%   | 42,54%  |
| cdi              | 0,92%  | 0,80% | 0,84%  | 0,90% | 0,87%  | 0,95%  | 1,06%  | 1,01%  | 1,10% | 1,17% | 1,00%  | 1,11%  | 12,37%  |         |
| 2009             | 1,16%  |       |        |       |        |        |        |        |       |       |        |        | 1,16%   | 111,00% |
| cdi              | 1,05%  |       |        |       |        |        |        |        |       |       |        |        | 1,05%   |         |
| Acum. Desde 2004 |        |       |        |       |        |        |        |        |       |       |        |        | 117,63% | 115,39% |
| 12 meses         |        |       |        |       |        |        |        |        |       |       |        |        | 6,75%   | 53,98%  |

Início do fundo: 02/07/2001

Atualizado em fev-2009

### Rentabilidade do Fundo vs CDI

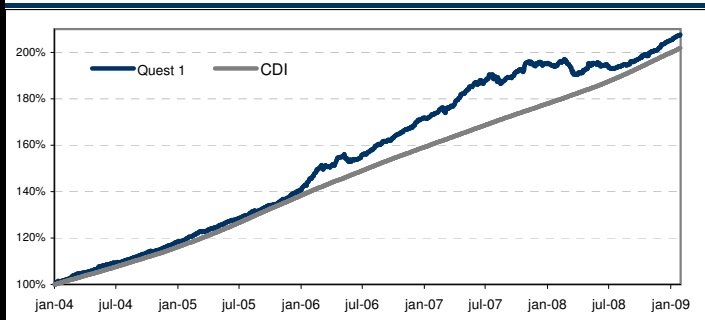

### Retornos e Estatísticas

|                         | Quest 1 FIM | CDI                |
|-------------------------|-------------|--------------------|
| Retorno Médio Mensal    | 1,29%       | 1,16%              |
| % CDI                   | 111,30%     | -                  |
| Volatilidade Anualizada | 2,54%       | -                  |
| Sharpe Anualizado       | 0,2328      | -                  |
| Maior Retorno Mensal    | 6,65%       | 1,65%              |
| Menor Retorno Mensal    | -2,52%      | 0,80%              |
| Meses Acima do CDI      | 36          | -                  |
| Meses Abaixo do CDI     | 25          | -                  |
| Meses Positivos         | 53          | -                  |
| Meses Negativos         | 8           | -                  |
| Última Quota Divulgada  | 30/1/2009   | R\$ 4.116.944,00   |
| PL Atual                | 30/1/2009   | R\$ 32.129.766,19  |
| PL Médio últ. 12 meses  |             | R\$ 110.720.760,49 |

### Atribuição de Resultados

|                         | jan-09  | 2009    | 2008   |
|-------------------------|---------|---------|--------|
| Bolsa                   | 0,10%   | 0,10%   | -2,80% |
| Bolsa ex-Brasil         | 0,00%   | 0,00%   | 0,16%  |
| Dólar                   | 0,03%   | 0,03%   | -0,03% |
| Outras moedas           | -0,03%  | -0,03%  | 0,08%  |
| Outros ativos ex-Brasil | 0,02%   | 0,02%   | -0,16% |
| Inflação Brasil         | 0,02%   | 0,02%   | -0,65% |
| Juros Brasil            | 0,13%   | 0,13%   | -0,21% |
| Caixa                   | 1,04%   | 1,04%   | 11,21% |
| Despesas                | -0,02%  | -0,02%  | -0,35% |
| Custos                  | -0,14%  | -0,14%  | -1,49% |
| RET. LIQ.               | 1,16%   | 1,16%   | 5,26%  |
| CDI                     | 1,05%   | 1,05%   | 12,37% |
| % CDI                   | 111,00% | 111,00% | 42,55% |

### Distribuição de Retornos Diários (desde Jan/04)

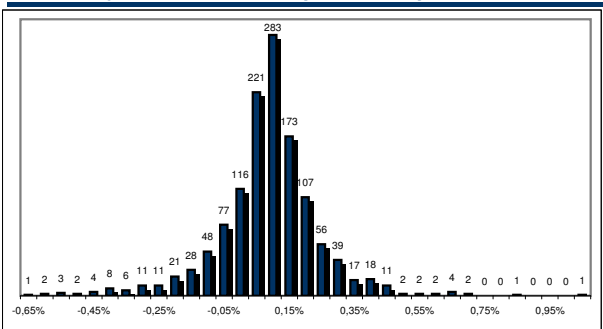

### Informações Complementares

|                               |  |
|-------------------------------|--|
| Nome do Fundo:                | QUEST 1 FUNDO DE INVESTIMENTO MULTIMERCADO         |
| CNPJ:                         | 04.455.632/0001-09                                 |
| Dados Bancários:              | Banco: Bradesco (237) Ag. 2856-8 C/C: 586.149-7    |
| Gestor:                       | Quest Investimentos Ltda                           |
| Administrador / Distribuidor: | BNY Mellon Serviços Financeiros DTVM S/A           |
| Custodiante:                  | Banco Bradesco S/A                                 |
| Auditor:                      | KPMG Auditores Independentes                       |
| Cod Anbid:                    | 122092   |
| Classificação Anbid:          | Multimercados com Renda Variável e com Alavancagem |

### Dados para movimentação

|                           |  |
|---------------------------|--|
| Aplicação:                | Até 14:00hs - Cota de Fechto em D+0              |
| Resgate: *                | Até 14:00hs - Cotização em D+0. Pagamento em D+1 |
| Aplicação Mínima Inicial: | R\$ 25.000                                       |
| Movimentação Mínima:      | R\$ 5.000  |
| Permanência Mínima:       | R\$ 25.000                                       |

### Remuneração

|                     |  |
|---------------------|--|
| Taxa Administração: | 1,5% aa  |
| Taxa Performance:   | 20% aa sobre o que exceder 100% a variação do CDI no período |
| Taxa de Saída:      | Não Há   |

Gestor: www.questinvest.com.br telefone 11 3526-2250 / Administrador e Distribuidor: www.bnymellon.com.br/sf telefone 21 3974-4601 / Custodiante: www.bradescocustodia.com.br telefone 0800 704-838:

A taxa de administração prevista acima é a taxa de administração mínima do Fundo. Tendo em vista que o Fundo admite a aplicação em cotas de fundos de investimento, fica instituída a taxa de administração máxima de 2,5% a.a. sobre o valor do patrimônio líquido do Fundo.

A Quest Investimentos Ltda não comercializa nem distribui quotas de fundos de investimentos ou qualquer outro ativo financeiro. As informações contidas nesse material são de caráter exclusivamente informativo. Fundos de investimento não contam com a garantia do administrador, do gestor da carteira, de qualquer mecanismo de seguro ou, ainda, do fundo garantidor de créditos - FGC. A rentabilidade passada não representa garantia de rentabilidade futura. A rentabilidade do Fundo apresentada não é líquida de impostos. Ao investidor é indispensável a leitura cuidadosa do prospecto e do regulamento do fundo de investimento ao aplicar seus recursos. Os fundos multimercados com renda variável podem estar expostos à significativa concentração em ativos de poucos emissores, com os riscos daí decorrentes. Este fundo utiliza estratégias com derivativos como parte integrante de sua política de investimento; tais estratégias, da forma como são adotadas, podem resultar em significativas perdas patrimoniais para seus cotistas, podendo inclusive acarretar perdas superiores ao capital aplicado e a consequente obrigação do cotista de aportar recursos adicionais para cobrir o prejuízo do fundo.