

**Política de investimentos**

Obter retornos de longo prazo, superiores ao CDI, através de uma gestão ativa e da diversificação de sua carteira mediante aplicação em diversos títulos e instrumentos disponíveis nos mercados financeiro e de capitais, com exposição a riscos variados, seja de renda fixa ou de renda variável, aproveitando-se da identificação de tendências macroeconômicas do mercado brasileiro, sem vinculação a qualquer tendência específica ou exposição a um tipo ou grau de risco principal.

**Objetivo**

O FUNDO visa proporcionar ganhos de capital a longo prazo a seus cotistas, buscando obter máxima rentabilidade e privilegiando retornos superiores ao CDI.

**Público-Alvo:**

O FUNDO tem como público alvo investidores em geral que buscam rentabilidade diferenciada a longo prazo, observados os riscos inerentes ao grau de volatilidade e à política de alavancagem do FUNDO.

**Histórico de Rentabilidades**

Ano	jan	fev	mar	abr	mai	jun	jul	ago	set	out	nov	dez	Acum.	%CDI
2004										0,71%	2,90%	2,50%	6,22%	191,44%
cdi										0,49%	1,25%	1,48%	3,25%	
2005	1,34%	2,83%	0,62%	0,87%	2,19%	0,48%	0,88%	1,08%	2,14%	0,84%	2,83%	2,55%	20,27%	106,71%
cdi	1,38%	1,21%	1,52%	1,41%	1,50%	1,58%	1,51%	1,65%	1,50%	1,41%	1,38%	1,47%	19,00%	
2006	5,78%	4,49%	-0,27%	3,94%	-3,04%	2,37%	2,01%	3,01%	1,09%	2,47%	2,05%	2,89%	29,97%	199,22%
cdi	1,43%	1,14%	1,42%	1,08%	1,28%	1,18%	1,17%	1,25%	1,05%	1,09%	1,02%	0,98%	15,04%	
2007	1,06%	1,02%	1,76%	4,53%	4,09%	-0,10%	1,20%	-2,14%	2,23%	3,57%	-0,80%	-0,69%	16,65%	140,85%
cdi	1,08%	0,87%	1,05%	0,94%	1,02%	0,90%	0,97%	0,99%	0,80%	0,84%	0,84%	0,84%	11,82%	
2008	-1,27%	0,20%	-5,32%	1,61%	1,57%	-2,18%	-0,48%	0,48%	1,31%	1,43%	1,28%	1,63%	0,00%	n.a.
cdi	0,92%	0,80%	0,84%	0,90%	0,87%	0,95%	1,06%	1,01%	1,10%	1,17%	1,00%	1,11%	12,37%	
2009	1,28%												1,28%	122,45%
cdi	1,05%												1,05%	
Acum. Início													96,16%	121,01%
12 meses													2,59%	20,67%

Início: 19/10/2004

Atualizado em fev-2009

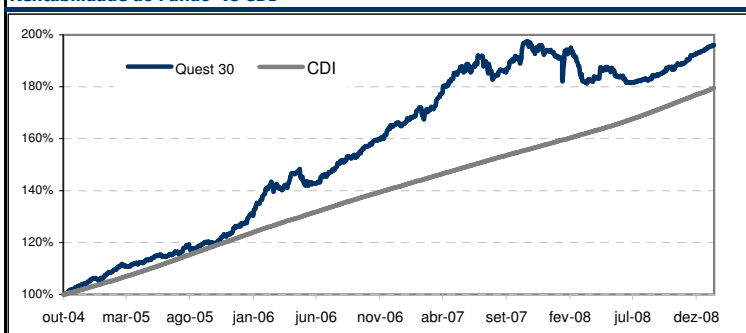
**Rentabilidade do Fundo vs CDI**

**Retornos e Estatísticas**

	Quest 30 FIM	CDI
Retorno Médio Mensal	1,32%	1,13%
% CDI	116,94%	-
Volatilidade Anualizada	6,37%	-
Sharpe Anualizado	0,3252	-
Maior Retorno Mensal	5,78%	1,65%
Menor Retorno Mensal	-5,32%	0,49%
Meses Acima do CDI	32	-
Meses Abaixo do CDI	20	-
Meses Positivos	42	-
Meses Negativos	10	-
Última Quota Divulgada	30/01/2009	R\$ 1,96159686
PL Atual	30/01/2009	R\$ 137.370.491,01
PL Médio últ. 12 meses		R\$ 996.132.932,45

**Atribuição de Resultados**

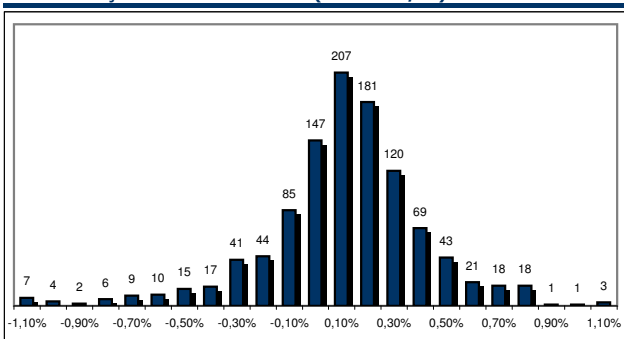
	jan-09	2009	2008
Bolsa	0,12%	0,12%	-6,92%
Bolsa ex-Brasil	0,00%	0,00%	0,79%
Dólar	0,05%	0,05%	1,30%
Outras moedas	-0,04%	-0,04%	0,07%
Outros ativos ex-Brasil	0,02%	0,02%	-0,96%
Inflação Brasil	0,05%	0,05%	0,21%
Juros Brasil	0,36%	0,36%	1,84%
Caixa	0,92%	0,92%	8,33%
Despesas	-0,02%	-0,02%	-0,36%
Custos	-0,17%	-0,17%	-3,19%
RET. LIQ.	1,28%	1,28%	0,00%
CDI	1,05%	1,05%	12,37%
% CDI	122,45%	122,45%	0,04%

**Distribuição de Retornos Diários (desde Out/04)**

**Informações Complementares**

Nome do Fundo:	QUEST 30 FUNDO DE INVESTIMENTO MULTIMERCADO
CNPJ:	06.327.218/0001-31
Dados Bancários:	Banco: Bradesco (237) Ag. 2856-8 C/C: 586.143-8
Gestor:	Quest Investimentos Ltda
Administrador / Distribuidor:	Mellon Serviços Financeiros DTVM S/A
Custodiante:	Banco Bradesco S/A
Auditor:	KPMG Auditores Independentes
Cod Anbid:	132391
Classificação Anbid:	Multimercados com Renda Variável e com Alavancagem

**Dados para movimentação**

Aplicação:	Até 14:00hs - Cota de Fechto em D+0
Resgate: *	Até 14:00hs - Cotação em D+29. Liquidação em D+1 da cotação
Aplicação Mínima Inicial:	R\$ 100.000
Movimentação Mínima:	R\$ 10.000
Permanência Mínima:	R\$ 100.000

**Remuneração**

Taxa Administração:	2,0% aa
Taxa Performance:	20% aa sobre o que exceder 100% a variação do CDI no período
Taxa de Saída:	*5% para resgates não programados. Cotiza D+0 / Liquida D+1

Gestor: www.questinvest.com.br telefone 11 3526-2250 / Administrador e Distribuidor: www.mellonservicosfinanceiros.com.br telefone 21 3974-4601 / Custodiante: www.bradescocustodia.com.br telefone 0800 704-8383

A taxa de administração prevista acima é a taxa de administração mínima do Fundo. Tendo em vista que o Fundo admite a aplicação em cotas de fundos de investimento, fica instituída a taxa de administração máxima de 2,5% a.a. sobre o valor do patrimônio líquido do Fundo.

A Quest Investimentos Ltda não comercializa nem distribui quotas de fundos de investimentos ou qualquer outro ativo financeiro. As informações contidas nesse material são de caráter exclusivamente informativo. Fundos de investimento não contam com a garantia do administrador, do gestor da carteira, de qualquer mecanismo de seguro ou, ainda, do fundo garantidor de créditos - FGC. A rentabilidade passada não representa garantia de rentabilidade futura. A rentabilidade do Fundo apresentada não é líquida de impostos. Ao investidor é indispensável a leitura cuidadosa do prospecto e do regulamento do fundo de investimento ao aplicar seus recursos. Os fundos multimercados com renda variável podem estar expostos à significativa concentração em ativos de poucos emissores, com os riscos daí decorrentes. Este fundo utiliza estratégias com derivativos como parte integrante de sua política de investimento; tais estratégias, da forma como são adotadas, podem resultar em significativas perdas patrimoniais para seus cotistas, podendo inclusive acarretar perdas superiores ao capital aplicado e a consequente obrigação do cotista de aportar recursos adicionais para cobrir o prejuízo do fundo.